

La scuola dell'infanzia



si racconta...

1° Circolo Didattico Santarcangelo di Romagna



Via D. Felici 45

Tel. 0541/626186

Fax. 0541/329567

<https://www.circolo1santarcangelo.edu.it/>

E-Mail: rnee01600d@istruzione.it

La **SCUOLA DELL'INFANZIA**

si rivolge
a tutte le bambine e i bambini
dai 3 ai 6 anni di età



è la risposta al loro
diritto all'educazione e alla cura.

FINALITA'



Maturazione
dell'IDENTITA'



Conquista
dell' AUTONOMIA



Sviluppo delle
COMPETENZE



Avviamento alla
CITTADINANZA

**PER VALORIZZARE
LE ATTITUDINIE LA PERSONALITA' DI OGNI BAMBINO.**



La SCUOLA dell'INFANZIA

è...

un ambiente educativo,
di vita, di cultura e
di socializzazione.

In questa scuola ogni
bambino può trovare il suo
posto e sviluppare al meglio
le sue potenzialità,
poiché tutto è preparato per
la crescita autonoma
della sua personalità.



Le attività che vengono proposte vengono
strutturate in relazione ai
campi d'esperienza
cioè i diversi ambiti
del fare e dell'agire del bambino

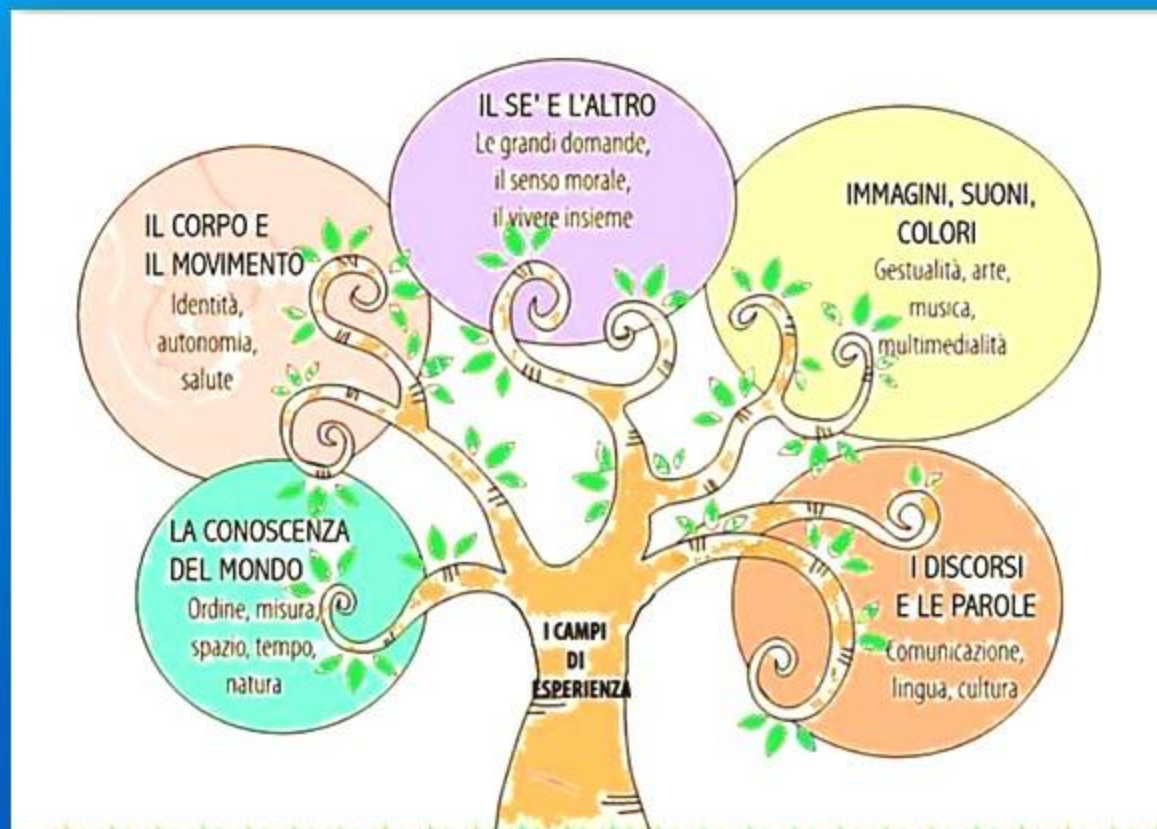



» TEMPO SCUOLA

La scuola è aperta
dal LUNEDI' AL VENERDI'
dalle ore 8.00 alle ore 16.00

LA GIORNATA EDUCATIVA

A scuola i bambini sperimentano lo scorrere del tempo attraverso la successione di routines, che vengono proposte quotidianamente.

La prevedibilità di ciò che accade dà ai bambini la sicurezza necessaria per partecipare alla vita di scuola in modo attivo e sereno.



Dalle ore 8,00 alle ore 9,00: ingresso

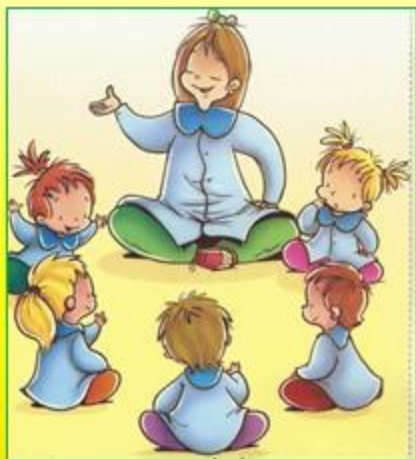

Ore 9,00: TUTTI NELL' ANGOLINO!
E' il momento dei saluti,
delle presenze, delle canzoni,
dei racconti, dello spuntino e poi...
È tempo di giocare!

Ore 10,30: AL LAVORO!

Attività didattiche strutturate, laboratori,
esperienze guidate, in piccolo o grande
gruppo, per età omogenee o eterogenee.



Ore 11,45: CI PREPARIAMO per il PRANZO
Tempo dedicato alla cura del corpo
e all'igiene personale

Ore 12: BUON APPETITO,
si pranza tutti insieme

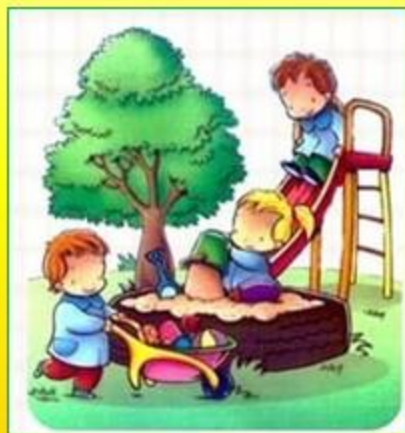

Dalle 13 alle 14:
TEMPO DI GIOCARE
Gioco libero nelle anti-sezioni,
in salone o in giardino

Dalle 14 alle 15,15: in sezione,
per gioco libero o attività guidate



Dalle 15,15 alle 16:

E' ORA DI SALUTARSI... Arrivederci a domani!



PROGETTO DI CIRCOLO

**Tutte le scuole dell'infanzia approvano
un progetto didattico comune
a carattere pluriennale.**

Il tema del progetto è scelto sulla base di:

- **bisogni formativi dell'utenza**
- **attenzione alle risorse territoriali
(Enti e Istituzioni del Territorio)**

Il progetto di Circolo di quest'anno

FILASTROCCA VIAGGIATRICE

LUNGA LUNGHISSIMA SIA QUESTA STRADA
DOVUNQUE PORTI, DOVUNQUE VADA
GIORNI CON NOTTI, PAURA, CORAGGIO
LUNGO LUNGHISSIMO SIA QUESTO VIAGGIO
PARTIRE PRESTO, TORNARE TARDI
DIETRO I RICORDI, DAVANTI GLI SGUARDI
CHE NON ARRIVINO MAI FINO IN FONDO
PERCHÉ C'È SEMPRE PIÙ MONDO.

Bruno Tognolini



INSIEME...
VIAGGIAMO!



ATTIVITA' che integrano il progetto...

Giochiamo con la
Lingua Inglese



Giocomotricità



Raccolta
solidale

per il Campo Lavoro
Missionario

Ho a cuore Santarcangelo





BUONE PRASSI DEL CIRCOLO

progetto Li.Nu.

Nel nostro Circolo,
durante l'ultimo anno della scuola dell'infanzia
e nelle classi prime e seconde,
viene svolta una attività di
osservazione delle competenze
in ambito linguistico e matematico.



L'osservazione è finalizzata alla
rilevazione precoce
delle difficoltà
che serve a:

- qualificare il processo di insegnamento-apprendimento, realizzando programmi di potenziamento
- offrire maggiori opportunità di successo scolastico
- favorire, in situazioni di criticità, l'intesa e la collaborazione tra scuola e servizi sanitari, che stanno alla base della nostra azione educativa.



PATTO EDUCATIVO DI CORRESPONSABILITA' tra scuola e famiglia

(ai sensi del DPR 245/2007)

La scuola persegue l'obiettivo di costruire una alleanza educativa con i genitori, utile a garantire ai ragazzi l'interiorizzazione delle regole.

Lo scopo del patto è rendere esplicito l'impegno della scuola e delle famiglie, per **condividere valori, norme, aspetti organizzativi.**

LA SCUOLA SI IMPEGNA A:



- Accogliere i bambini in un ambiente sereno.
- Favorire il processo di formazione di ciascun bambino.
- Favorire la piena integrazione degli alunni con disabilità ed a promuovere iniziative di accoglienza e integrazione degli alunni stranieri.

- Realizzare la continuità tra i diversi ordini di scuola.
- Prestare ascolto, attenzione e riservatezza ai problemi dei bambini, in sinergia con le famiglie.
- Garantire competenza, professionalità ed assoluto rispetto del Regolamento di Istituto.





LA FAMIGLIA SI IMPEGNA A:

- **Conoscere e rispettare nel dettaglio il Regolamento d' Istituto.**
- **Instaurare un dialogo costruttivo con gli Insegnanti.**
- **Favorire una regolare frequenza scolastica dei propri figli, rispettando l'orario di ingresso e uscita.**
- **Controllare le comunicazioni della scuola.**
- **Non esprimere opinioni o giudizi negativi sugli insegnanti e sul loro operato in presenza dei figli, per non creare in loro disorientamento**



Le nostre scuole

DRAGO



FLORA



GIARDINO INCANTATO



MARGHERITA



OPEN DAY

Drago	Via d. Felici, 45 Tel. 0541-624706	Martedì 19 dicembre 2023 18,00 - 19,00
Flora	Via Patrignani, 259 Tel.0541-326025	Venerdì 15 dicembre 2023 18,00 - 19,00
Giardino incantato	Via San Vito, 1729 Tel. 0541- 622010	Giovedì 14 dicembre 2023 16,30 - 17,30
Margherita	Via Togliatti, 30 Tel. 0541- 625172	Lunedì 11 dicembre 2023 16,30 -17,30



ISCRIZIONI SCUOLA INFANZIA

ANNO SCOLASTICO 2024-2025

- Le iscrizioni all'anno scolastico 2024-2025 possono essere effettuate

dal 9/10 gennaio 2024

data da confermare con comunicazione ufficiale del Ministero

- Per la sola scuola dell'infanzia le iscrizioni vanno presentate **su modulo cartaceo** e non in modalità on-line.
È possibile scaricare la modulistica sul sito.

I genitori o i soggetti esercenti la potestà genitoriale:

- possono iscrivere alla scuola dell'infanzia i bambini **nati nel 2021**.
- possono iscrivere anticipatamente i **nati entro il 30 aprile 2022**, subordinatamente alle disposizioni del Regolamento di Circolo* e alla precedenza dei nati nel 2021.
- Ai fini dell'attribuzione del punteggio in caso di graduatoria, occorre compilare il modulo di **autocertificazione** riguardante l'attività lavorativa dei genitori (come da Regolamento di Circolo*)

** Regolamento consultabile sul sito*

Non è consentito effettuare più di una iscrizione nelle Scuole dell'Infanzia (sia statali che paritarie)

Il modulo per la domanda va scaricato dal sito

<https://www.circolo1santarcangelo.edu.it/>

compilato e consegnato presso la segreteria in

Via Daniele Felici n.45

L'ufficio di segreteria è a disposizione per eventuale supporto in presenza, previo appuntamento telefonico al numero

0541 626186

➡ Il modulo dell'iscrizione prevede la scelta sull'**Insegnamento della Religione Cattolica**



➡ All'Ufficio Scuola del Comune di Santarcangelo vanno indirizzate le richieste per:

- **pre / post scuola**
- **diete speciali** (per motivi di salute o religiosi)
- **pagamenti dei pasti**

FORMAZIONE SEZIONI

La formazione delle sezioni avviene
per sorteggio degli iscritti
in base ai posti disponibili in ciascuna sezione.



Il criterio del sorteggio non opera nei seguenti casi:

- **Alunni con disabilità:** vengono assegnati alle sezioni in base ad un meccanismo di rotazione tra le varie sezioni del plesso ed avendo cura, se possibile, di non inserire più di un caso nella stessa sezione.
- **Alunni in stato di disagio sociale segnalato,** che vengono assegnati avendo cura, se possibile, di non inserire più di un caso nella stessa sezione e tenendo conto di eventuali casi già assegnati.
- **Alunni stranieri,** per i quali si applica il sorteggio, ma con l'avvertenza di distribuire gli iscritti su tutte le sezioni del plesso.
- Opzione esercitata dai genitori di inserire i fratelli/sorelle **gemelli** nella stessa sezione.

**Primi giorni di settembre
ASSEMBLEA per i GENITORI
dei BAMBINI NUOVI ISCRITTI**



**E' un momento
di prima conoscenza
tra la Scuola e la Famiglia
per presentare
l'organizzazione e il
funzionamento del plesso.**

Nel sito della nostra scuola

<https://www.circolo1santarcangelo.edu.it/>

**è consultabile il
Piano triennale dell'Offerta Formativa (P.T.O.F.)**

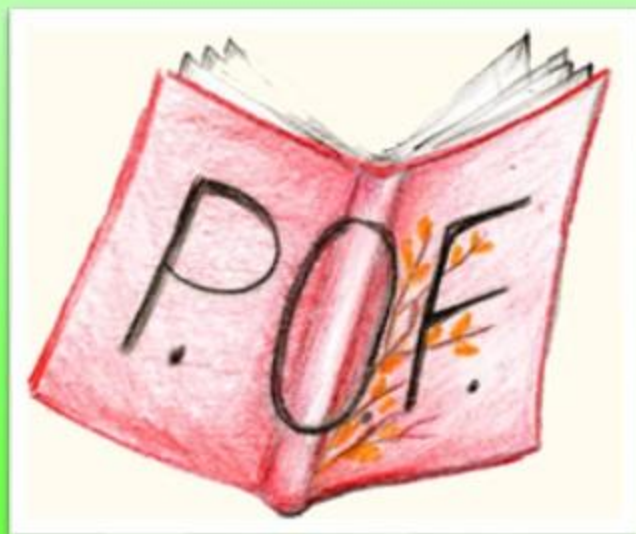

«Ogni studente suona il suo strumento, non c'è niente da fare.
La cosa difficile è conoscere bene i nostri musicisti e trovare l'armonia.
Una buona classe non è un reggimento che marcia al passo, è un
orchestra che prova la stessa sinfonia.

E se hai ereditato il piccolo triangolo che sa fare solo tin tin, o lo
scacciapensieri che fa soltanto bloing bloing, la cosa importante è che lo
facciano al momento giusto, il meglio possibile, che diventino un ottimo
triangolo, un impeccabile scacciapensieri, e che siano fieri della qualità che
loro contributo conferisce all'insieme.

Siccome il piacere della armonia li fa progredire tutti, alla fine anche il
piccolo triangolo conoscerà la musica, forse non in maniera brillante come
il primo violino, ma conoscerà la stessa musica.

Il problema è che vogliono farci credere che nel mondo continuo solo i
primi violini.»

Da “Diario di scuola”, Daniel Pennac



GRAZIE PER L'ATTENZIONE

